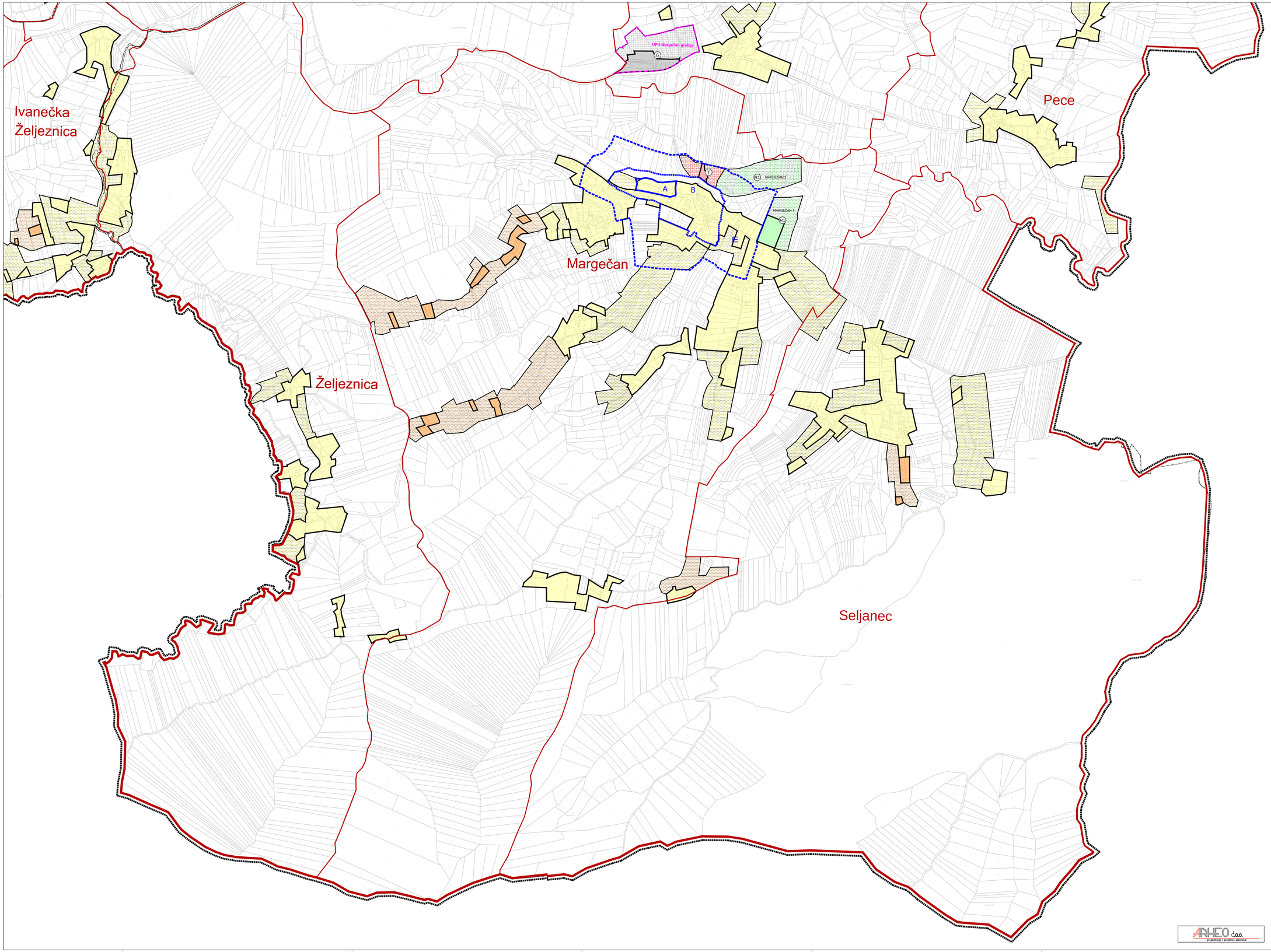

LEGENDA

Granice

OBUHVAT PPUG IVANEC

Teritorijalne i statističke granice

GRANICA ŽUPANIJE

GRANICA GRADA

GRANICA NASELJA

PROSTORI / POVRŠINE ZA RAZVOJ I UREĐENJE

Razvoj i uređenje naselja

GRAĐEVINSKO PODRUČJE NASELJA MJEŠOVITE NAMJENE

GRAĐEVINSKO PODRUČJE NASELJA - neizgrađeni uređeni dio

GRAĐEVINSKO PODRUČJE POVREMENOG STANOVANJA

GRAĐEVINSKO PODRUČJE POVREMENOG STANOVANJA - neizgrađeni uređeni dio

GRAĐEVINSKO PODRUČJE GOSPODARSKE NAMJENE

GRAĐEVINSKO PODRUČJE GOSPODARSKE NAMJENE - neizgrađeni uređeni dio

GRAĐEVINSKO PODRUČJE UGOSTITELJSKO-TURISTIČKE NAMJENE

GRAĐEVINSKO PODRUČJE UGOST.-TURIST. NAMJENE - neizgrađeni uređeni dio

GRAĐEVINSKO PODRUČJE SPORTSKO-REKREACIJSKE NAMJENE

GRAĐEVINSKO PODRUČJE SPORT.REKREAC. NAMJENE - neizgrađeni uređeni dio

GROBLJE

PODRUČJA PRIMJENE PLANSKIH MJERA ZAŠTITE

Obuhvat prostornog plana užeg područja

URBANISTIČKI PLAN UREĐENJA (UPU)

ZAŠTITA PROSTORA

Zone zaštite kulturne baštine

A REŽIM ZAŠTITE "A"

B REŽIM ZAŠTITE "A"

E REŽIM ZAŠTITE "A"

SHEMA SPAJANJA LISTOVA

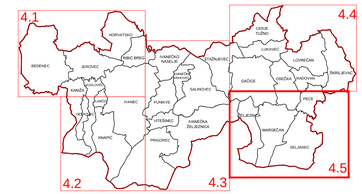

50 0 100 200 500

GRAD IVANEC

VI. IZMJENE I DOPUNE PROSTORNOG PLANA UREĐENJA GRADA IVANCA

(prijedlog plana za javnu raspravu)

4. GRAĐEVINSKA PODRUČJA NASELJA

Županija: VARAŽDINSKA Grad: IVANEC	
Naziv prostornog plana: VI. IZMJENE I DOPUNE PROSTORNOG PLANA UREĐENJA GRADA IVANCA	
Naziv kartografskog prikaza: 4. GRAĐEVINSKA PODRUČJA NASELJA	
Broj kartografskog prikaza 4.5.	Mjerilo kartografskog prikaza 1 : 5000
Odluka o izradi plana: Službeni vjesnik Varaždinske županije 60/19	Odluka o donošenju plana
Objava javne rasprave:	Javni uvid održan: -od: -- -do: --
Pečat tijela odgovornog za provođenje javne rasprave: M.P.	Odgovorna osoba za provođenje javne rasprave: pročelnik: Stanko Rožman, dipl.iur.
Mišljenje na Plan temeljem članka 107. Zakona o prostornom uređenju (NN 153/13, 65/17, 114/18 i 39/19) Zavod za prostorno uređenje Varaždinske županije Klasa: -- Ur. broj: -- Varaždin, --	
Pravna osoba koja je izradila plan:	ARHEO d.o.o., Zagreb Tomislavova 11
Pečat pravne osobe koja je izradila plan: M.P.	Direktor : Aron Varga, dipl.ing.arh.,ovlašt.arh.
Stručni tim u izradi plana: Aron Varga, dipl.ing.arh., ovlašteni arh. Mario Pezelj,dipl.ing.arh.,ovlašt.arh. urbanist Vedran Vuletić, mag.ing.arch. Antonio Baković,dipl.ing.grad.,ovl.grad.	Patrik Filaković, dipl.ing.prometa Mile Nagić, ing. el. Damir Batarelo, dipl.ing.iur. Vera Varga, dipl.biolog. Vanesa Varga, mag.museol.
Odgovorni voditelj izrade plana:	Aron Varga,dipl.ing.arh.,ovlašt.arh.
Pečat gradskog vijeća: M.P.	Predsjednica gradskog vijeća: Ksenija Sedlar Đunđek, dipl.oec., v.r.
Istovjetnost prostornog plana s izvornikom ovjerava:	Pečat nadležnog tijela: M.P.